



# NIMISHA AWASTHI

## MSc ILBM 2021



**Looking for an opportunity**  
in Luxury, FMCG sector, e-commerce and Digital Marketing



**Colombes (France)**



**1st application**

“I want to join alumni committee because I want to connect with international students like me and try to help them with the things they need. If, I am selected in the committee, people can reach out to me to connect, and I will try my best possible way to help them. I will increase awareness of platforms and events available for students and make it accessible to students via online or in person. I will make space for students to voice their way to make sure they can benefit most from the alumni association.”





# ALEXANDRE BEGUIN

PGE 26



Chargée de Relations Investisseur  
**AKUO ENERGY**



Paris (France)



1st application

“ En intégrant la promotion 26 du PGE en 2015, j'étais loin d'imaginer à quel point l'aventure Rennes SB allait être extraordinaire.

De belles rencontres, une vie associative riche de responsabilités et d'apprentissage, ainsi qu'une formation qui me pousse aujourd'hui à vouloir donner du sens à ma vie personnelle et professionnelle.

Intégrer le Comité Alumni serait donc pour moi la continuité de mon engagement pour l'école : un défi supplémentaire. ”





# RAM BIHARILAL

## PGE 22



**Manager / Financial Services  
PWC CONSULTING**



**Paris (France)**



**1st application**

“ Volontaire, disponible et engagé, je souhaite rejoindre le Comité Alumni de Rennes School of Business afin de pouvoir faire grandir le réseau de manière transverse, représenter RSB auprès des clients de PwC et permettre aux étudiants d'accéder à des postes à fortes valeurs ajoutées.

Mon expérience en conseil et dans le milieu bancaire me permettra d'apporter toutes mes compétences, notamment sur la gestion du budget ou bien dans le cadre de la définition du plan stratégique. ”





# ADRIEN BONHOMMEAU

PGE 28



Microsoft Dynamics 365 F&O Consultant  
**SA GLOBAL**



**Rennes (France)**



**1st application**

Après un engagement fort au sein de l'association Bretagne Conseil, je souhaite poursuivre cet engagement au sein du Comité Alumni de Rennes SB.

Mes expériences en conseil, et en entreprise de services du numérique me permettent d'avoir une vision claire des grandes orientations business de nombreux secteurs d'activités.

Je souhaite donc bénévolement faire profiter de mon expertise et de mon engagement le réseau Alumni de Rennes SB, qui ne demande qu'à s'élargir et s'approfondir.



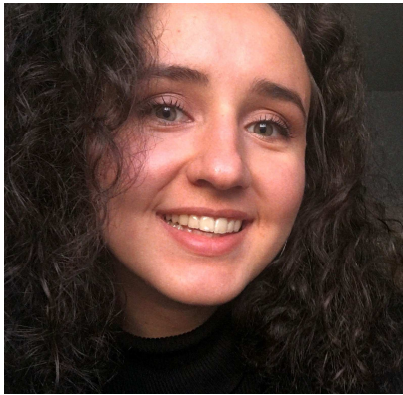

# MYLÈNE BONNEVILLE

PGE 28



Chargée de promotion  
ESC DIJON BOURGOGNE



Dijon (France)



1st application

Je souhaite rejoindre le comité des alumni de RSB afin de permettre au réseau des diplômés d'être d'autant plus puissant, que ce soit afin de renforcer le réseau des étudiants actuels de l'école, que ceux déjà diplômés, tant français qu' internationaux.

Aussi, je souhaite rejoindre le comité afin de rendre (dans la mesure du possible) à l'école ce qu'elle m'a apporté durant ces 4 années d'études. En m'impliquant, je souhaite participer au développement du réseau et par conséquent à la croissance de RSB.

Enfin, très curieuse et ouverte d'esprit, je suis toujours à la recherche de nouvelles rencontres, de parcours et témoignages inspirants, alors quoi de mieux que de collaborer et d'évoluer avec des diplômés de RSB à





**Présidente  
INOCO et NOLOCO**



**Paris (France)**



**Application renewal**

# **ELODIE BRASEY**

## **PGE 20**

Après 3 mandats en tant que Vice-Présidente, je souhaite me représenter au comité pour continuer le travail amorcé sur la communication de l'association de façon générale, et sur l'animation de la communauté IT en particulier. Je souhaite continuer à participer au développement de l'association et, à travers elle, au rayonnement de notre réseau Alumni.



Photo @Benjamin Assouline





# MAXIME BRUN

## PGE 25

- Une volonté de m'impliquer pendant 5 ans au sein de l'école qui se poursuit encore : vie associative (liste BVE pour le bachelor IBPM, 4L Trophy en PGE), Mentoring (coaching en cours d'étudiants de l'école), Interventions lors de tables rondes, Recrutement (échanger et faire entrer des alumni dans les entreprises dans lesquelles je suis), Club (en relation avec Rémi Rivas et participation dans le Club Innovation)
- Une volonté d'enrichir et faire rayonner le dispositif existant : J'aimerais trouver le moyen de maximiser l'adoption de ces événements et accroître leur visibilité. Depuis la sortie de l'école, je rejoins des entreprises numériques à très forte croissance dans l'écosystème Européen. Je vois la puissance du réseau alumni de ces structures et le l'organisation des réseaux alumni des talents au sein de ces structures (ESSEC, HEC, Science Po, Mines...). J'aimerais m'inspirer des meilleures pratiques observées pour les appliquer



New Business Sales  
**ALAN**



Paris (France)



1st application





# NUO CHEN

## MAIB 2018



**Quantitative Trader**  
**SUPH ASSET MANAGEMENT**



**China**



**1st application**

“It will be a great chance to develop my sense of responsibility, exercise my independent ability to deal with things, and master the knack of communication with people for me. I want to join the Committee is to let myself through another channel to learn more things.

I will do my best to serve Alumni, use my ability to make Alumni have better development and connection.”







# RAPHAËLLE CHEVIGNARD

## PGE 9



**Responsable Marketing  
et Communication Groupe**



**Paris (France)**



**Application renewal**

“ Pour moi, s’impliquer dans le réseau, c’est un moyen de contribuer individuellement et collectivement au rayonnement de notre chère école, et surtout d’accompagner son développement, en renforçant notre réseau d’anciens attirer de nouveaux talents. Un investissement aujourd’hui sera bénéfique à long terme pour tous les alumni ! ”





# CHRISTOPHE DARDE

PGE 21



Directeur des Ventes  
LYRECO FRANCE



Paris (France)



Application renewal

“ Secrétaire Général de l'association et membre du comité de Rennes SB Alumni depuis 6 ans, j'ai la volonté de me présenter pour un nouveau mandat afin de continuer à accompagner la croissance de notre réseau et de son offre de services pour les alumni (ambassadeurs de promo, clubs professionnels et amicaux, carrières...).





# JACK PAUL DAVIDSON

## PGE 1



Resp. analyse financière  
**CREDIT AGRICOLE**



Paris (France)



Application renewal

« Fort de notre ancrage Breillien et de notre implantation Parisienne, je souhaite que le prochain mandat ait comme priorités (complémentaires) :

1. Renforcer/structurer notre implémentation dans les Entreprises afin de sourcer le maximum d'opportunités (Jobs, stages, etc...) dans et pour la communauté RSB ;
2. Une composante internationale du bureau/comité que vous retrouverez dans les candidatures, qui sera structurée autour de l'Europe, des Amériques, de l'Inde et de la Chine et qui viserait à recueillir les meilleures pratiques et à les étendre de la manière la plus appropriée et optimale possible en tenant compte des particularités locales ;
3. Contribuer à l'essor de la Fondation dans sa première année de fonctionnement.

Et ceci dans un esprit responsable, ouvert et innovant.





# MADJIGUENE DIOP

MSc IF 2012



Chargée des opérations  
**SOCIETE GENERALE**



Dakar (Sénégal)



1st application

Je souhaiterais intégrer le comité pour conserver ce lien avec cette école si prestigieuse dont je ressens encore les palpitations et l'excitation de toute ma vie estudiantine (Erasmus + Msc Finance).

Cela me permettra également de développer mon relationnel et d'offrir une opportunité de découvrir de nouveaux horizons à mes consœurs et confrères des deux pays (France et Sénégal)





# APOORV KUMAR DIXIT

## MSC SCM 2021



**Senior Executive  
PROC MART**



**... (Inde)**



**1st application**

“An Indian Student who has experienced traveling and studying in Rennes during covid-19 wave, has already overcome a lot of adventures now and is ready to guide and motivate the upcoming fresher batches to take on new challenges in life and career. The time has come to empower younger generations with Accountability, Humility and Empathy, and this Alumni committee will be the best platform to do so.”





# JOSEPH DU CHALARD

PGE 27



**Acheteur  
TotalEnergies**



**Paris (France)**



**1st application**

Très impliqué dans les événements de l'association Alumni depuis mon entrée à Rennes SB, désormais diplômé, je souhaite m'y investir davantage.

Nous devons accentuer les interactions entre les diplômés de l'école. L'association se doit d'être à votre écoute et de proposer plus de services à ses membres.

Un réseau fort, c'est une force pour sa carrière !





# SÉGOLÈNE DUGUE

## PGE 9



**Directrice Générale  
COHEN AMIR-ASLANI**



**Paris (France)**



**Application renewal**

“ Je souhaite contribuer à rendre le réseau des alumni le plus vivant et le plus inspirant possible. ”







# LAURENT FRANCOIS

PGE 4



Dirigeant et Fondateur  
**MAVERICK COMMUNICATION**



Paris (France)



Application renewal



Je me représente au Comité avec l'envie de faire rayonner l'école et la voir se stabiliser dans le Top 10 des meilleures écoles de commerce.

A titre plus personnel, j'ai l'ambition de faire du Club de la com, le Club qui compte les invités les plus triés sur le volet.





# CHARLES FRASSAINT

## PGE 21



Manager  
**EIGHT ADVISORY**



Paris (France)



Application renewal

Après 2 mandats dont un en charge du club finance, je souhaite continuer à promouvoir notre école et plus particulièrement la qualité de son réseau d'ancien dans le monde de la finance.





# JULIEN FRAVALLO

## MSc GBM 2018



Commercial International  
**SEISMIC**



Paris (France)



Application renewal

“ Je souhaite aider et faire connaître les événements alumni au plus grand nombre et aider les étudiants à l'insertion sur le marché du travail. ”





# LAKSHMI GANAPAVARAPU

## MSc DBA 2019



**Etudiant  
University of Essex**



**Hyderabad (Inde)**



**1st application**

I would like to be a member of the RSB alumni committee because:

- I would like to enhance my network, skills and make valuable contributions from my side to the community.
- I would like to make myself approachable to anyone with any sort of issues (job related, mental-health wise, etc.)
- I would once again like to refresh my memories from Rennes, experience the culture, the professional atmosphere and many other things again, which, I think, could be made possible by joining a community.

Please be aware that if at all I make the cut, I shall dedicate a fair amount of time to this community because RSB is after all, the place that taught me so many beautiful aspects of life.R43





**PIERRE GILLOUARD**

**PGE 28**



**Account Manager  
LITTLE BIG CONNECTION**



**Barcelone (Espagne)**



**1st application**

“Having completed my entire student course at Rennes School of Business (Bachelor and PGE) and coming from Rennes, I have a strong attachment to my school and my city. I wish to be indebted, grateful for all that it has brought me and give my time for the influence of the establishment.”





**Directeur Hospitalité Globale  
SODEXO**



**Paris (France)**



**1st application**

**QUENTIN GRANDGEORGE**

**PGE 26**

“ Ayant été Vice-Président du BDE, je me suis beaucoup investi dans la vie étudiante de Rennes School of Business. Je souhaite à présent rejoindre le Comité afin de participer au développement du réseau ALUMNI qui contribue grandement à la réputation de l'école et à la réussite des étudiants et professionnels. Mes compétences en communication, en négociation et en gestion de projet seront un atout au sein de l'organisation. ”





# VALENTIN HENRY

## PGE 22



Responsable de l'entrepreneuriat  
**RENNES School of Business**



Rennes (France)



1st application

“ Le réseau alumni de Rennes School of Business a toujours fait partie intégrante de mon quotidien, que ce soit pendant mes études ou par mes activités de bénévole.

Participer au Comité serait pour moi une nouvelle étape de mon investissement envers cette école qui m'a tant apporté.

”





Fund Performance Measurement Analyst  
**DELOITTE**



**Luxembourg (Luxembourg)**



**1st application**

**HUGO JALOUIN**

**IBPM 7, MSc IF 2021, PGE 28**

Originaire de Bretagne et ayant réalisé mon entière scolarité à Rennes School of Business (Bachelor & DD PGE/MsC in IF), je pense être un parfait ambassadeur des valeurs de l'école.

Je souhaite rejoindre le comité Rennes SB Alumni 2022-2024 afin de partager mon expérience avec les futurs diplômés de l'école.

Je serai également très heureux de pouvoir contribuer au développement de l'école et de son réseau.





**SHARDUL JANI**

**MBA 2006**



**Founder and Director**

**JANI REAL ESTATE**

**APPRAISERS**



**Toronto (Canada)**



**1st application**

“In coordination with the committee members and ESC Rennes, I aim to provide ESC Rennes alumni with an added advantage from my international experience in various industries and assist in their career preparation and development while representing the institute in North America. I am adaptable to pursue new objectives and missions suited to my role.”





# MAUD LE BARS

## PGE 11



**South Asia Area Manager  
RENNES SB**



**Bangalore (India)**



**1st application**

Alumni travaillant à l'étranger depuis 15 ans, je souhaite développer les activités internationales du réseau alumni. L'ADN de l'Ecole, c'est l'international et je suis certaine que nos alumni français autant que les anciens internationaux apprécieront des occasions de renouer avec l'expérience fantastique without borders qu'ils ont connu pendant leur vie étudiante.

Sur le modèle de l'événement "entrepreneur without border", je souhaite proposer des activités intéressants nos anciens en France/Europe et les internationaux et leur ouvrir à tous des opportunités de networker à distance.





# JULIETTE LE TEXIER

## PGE 26



**Auditeur interne  
CREDIT AGRICOLE IMMOBILIER**



**Paris (France)**



**1st application**

“ Ayant quitté RSB il y a 3 ans, je suis restée impliquée dans la vie de l'école et souhaite continuer à promouvoir auprès des étudiants les différents cursus ainsi que les débouchés possibles après leurs études. Je suis en mesure de garder la proximité avec eux tout en leur transmettant ma connaissance du monde du travail. Cette double dimension me donne envie de m'investir dans une structure de RSB qui me permettra de rencontrer des Alumni ayant la même vision et motivation que moi. De nature très sociable et tournée vers les autres, j'aurai à cœur d'aider les étudiants à trouver leur voie professionnelle. ”





# AÏCHA LUGRIN

## PGE 3



Coach en développement personnel



HAPPY LIFE COACHING FR



Bordeaux (France)

1st application

“ Je souhaite me porter candidate, car j'ai envie de me consacrer au développement du réseau des anciens. Cela m'intéresse, car d'une part l'humain est au centre de ma vie et d'autre part, j'ai du temps aujourd'hui à consacrer à cette mission ainsi que l'envie de faire profiter le réseau de mon expérience. Cela me permettra aussi d'intégrer une équipe ce qui me manque du fait de la solitude de mon métier actuel. Egalement, je souhaite me rapprocher de l'école et des étudiants, car je souhaite enseigner à nouveau dans des écoles et universités à Bordeaux. ”





**Vice Président  
MANA PRODUCTS**



**New York (USA)**



**1st application**

**SYLVAIN MAUR**

**PGE 8**

“ Ravi de pouvoir aider l'association a développer ses liens avec le marché de l'emploi et notamment les opportunités aux US où je suis installé depuis 16 années. Partager l'expérience, le réseau et aider les jeunes pousses de l'ESC à révéler leurs potentiels est motivant.





**Directeur Commercial  
CONSEIL INDEPENDANT**



**Paris (France)**



**Renewal application**

**ANTHONY MEHL**

**PGE 18**

In the 2 last years, the association has made great progress in many fields. Since the COVID Crisis we really improved the way we are doing events online : we reached out to more people than ever before !

As VP in Charge of Clubs, we are now reaching over 50 clubs around the world, and roughly 80 volunteers who contribute weekly to organising great events everywhere. We have also created new platforms like the Alumni Festival in September 21 with more than 650 participants worldwide over a week and we have now a cruising speed off roughly 8 to 12 events per months.

I wish to be reelected to the Comittee and to the Board to continue this work and to go further : encourage events that emphasize CSR topics, increase inclusivity (events that bridge the questions of gender, age, nationality, sexual orientation), and have more english-speaking events ! My three hashtags : #together #excellence #plurality !







**Managing Director  
AIRE H CONSEIL**



**Paris (France)**



**Application renewal**

**FLORENCE PAINCHAUD**

**PGE 3**

“ Je me représente au Comité RSB Alumni avec l'envie de poursuivre la professionnalisation des services proposés aux Alumni et aux étudiants tout en maintenant la convivialité et la fraternité de notre réseau.





# AMÉLIE PELTIER

## PGE 25



**Group Marketing Assistant  
QUINTET PRIVATE BANK**



**Luxembourg**



**1st application**

“ Cr er une v ritable communaut  au Luxembourg et au Benelux.  
Promouvoir l' cole sur la place financi re luxembourgeoise.  
Organiser des  v nements au Luxembourg.





# BENOIT RAOULT

## EMBA 14



**Founder and CEO  
DUNHO**



**Shanghai (Chine)**



**1st application**

“After years of managing the RSB alumni in Shanghai and organizing events in Shanghai, Beijing, Shenzhen and Chengdu, I’m convince that this experience can be of added value for the international development of the school. Years after years, I have strong belief in the ability of the school to grow its international aura and I’m willing to engage to go to the next step together.”





# SUSANA RINCON PELAEZ

MSc SMEI 2017



**Startup Global Manager  
CAP GEMINI**



**Rennes (France)**



**1st application**

“Joining the alumni association would be a great way to help foreign students who are now in the position I’ve occupied. I enjoy helping and supporting students through workshops, webinars and career coaching. I’m also interested in building a network of other graduates to increase interesting connections in my field.”





# GABIN RINGUEDE

## IBPM 8 et PGE 29



International Automotive Project  
Manager CREDIT AGRICOLE



Paris (France)



1st application

Après différents engagements au cours de ma scolarité (Conseiller Départemental Jeune, élu aux Conseils d'Administration de mes différents établissements, projet Resciprocité en Bachelor, Student Advisory Board de RSB...), j'ai l'intime conviction que je peux encore apporter à l'école. Plus que l'école, c'est le développement personnel de chacun des étudiants qui me paraît essentiel. Je souhaite donc rejoindre le Comité des Alumni afin d'avoir la possibilité d'accompagner les étudiants dans leur parcours et d'échanger avec eux grâce à une meilleure proximité.





**REMI RIVAS**

**PGE 17**



**Designer Consultant  
IGNITED KINGDOM**



**Paris (France)**



**Application renewal**

“ Après déjà deux mandats au sein d'une magnifique équipe, j'ai le plaisir de proposer une troisième candidature pour aider le bureau à grandir et notre réseau à toujours plus se diversifier. ”





# MANON ROUZINEAU

PGE 24



Directrice du Lab Innovation  
HIGHCO



Paris (France)



1st application

Engagée pendant mes années d'étude en tant que Président du BDE, je souhaite à nouveau m'engager pour l'école en rejoignant le Comité Alumni.

Une fois dans le monde professionnel, j'ai pris pleinement conscience de la force du réseau et, en étant une jeune école de 32 ans, c'est un vrai challenge pour RSB de créer un réseau Alumni solide. Je serai ravie de pouvoir participer aux décisions stratégiques et faire rayonner ce réseau.







Recruteur stratégique - Alternant  
**HAPPY HIRE**



**Rennes (France)**



**1st application**

**JULES-EMILE SIMON**

**IBPM 9 - Etudiant PGE 30**

Je souhaite intégrer le comité de Rennes SB Alumni 2022-2024 dans le but de devenir un acteur du rayonnement de notre grande école. Je donnerai le maximum pour apporter une vision neuve et objective sur les orientations stratégiques du réseau ainsi que sur le développement de ce dernier. Amoureux du challenge, je ne saurais que m'investir pleinement dans cette fonction





# GUILLAUME UTERS

PGE 21



**General Manager  
BDP INTERNATIONAL**



**Los Angeles (USA)**



**Application renewal**

“ J’ai décidé de me représenter car l’engagement et le dynamisme de notre réseau sont créateurs d’opportunités dont nous sommes les premiers bénéficiaires et acteurs. Tel le colibri de Pierre Rahbi, de la discussion à la prise de décision, participer aux échanges et à la synergie de notre réseau Alumni est le meilleur moyen de faire fructifier nos efforts pour non seulement entretenir un rayonnement professionnel international mais également renforcer et solidariser notre communauté RSB. ”

